



Groß Labenzer See am Gutshof



Was ganzheitliches Lernen und prozess-orientiertes Arbeiten mit uns bedeutet:

- Seminarort mit Erholungswert und Nutzung der vielfältigen Naturräume
- Lerngemeinschaft aus circa 16 – 20 Personen
- Von- und miteinander Lernen in angenehmer Lernatmosphäre
- Wir verstehen uns als Lernbegleiter und bieten Impulse zur Aktivierung von Selbstlernprozessen in und mit der Natur
- Lernprozesse insbesondere zur Förderung des persönlichen Wachstums (Biografiearbeit)
- Wechsel zwischen Phasen des Lernens und Phasen mit individueller Gestaltung
- Vegetarische Bio-Verpflegung

Veranstaltungsort

Gutshof Friedrichswalde

Friedrichswalder Platz 3
19412 Friedrichswalde

Tel.: 038482 - 22 494

Web: gutshof-friedrichswalde.de

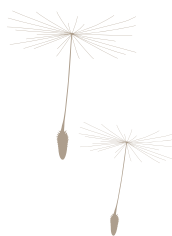

Teilnahmegebühren

Anmeldegebühr: 150 €
Frühbucherrabatt bis 30.03.2019: 3.185 €

Seminargebühr regulär: 3.335 €
Monatliche Ratenzahlung á 23 Monate: 145 €
zzgl. Abschlussmodul: 299 €
(Jährliche Zahlung möglich: 1. Jahr 435 € /
2. Jahr 1.740 € / 3. Jahr 1.160 €)

Seminargebühr ermäßigt*: 2.990 €
Monatliche Ratenzahlung möglich: á 130 €
zzgl. Abschlussmodul: 270 €
(Jährliche Zahlung möglich: 1. Jahr 390 € /
2. Jahr 1.560 € / 3. Jahr 1.040 €)

zzgl. Verpflegung je Lernmodul: 70 €
Übernachtung je Nacht im Gutshof: 25 – 35 €

Anmeldung

E-Mail: info@in-natura.de

*) für Schüler, Studierende, Empfänger von ALG I,
Beschäftigte mit monatlichem Einkommen unter
800 EUR, Eltern im Erziehungsurlaub



Veranstalterin



in natura – Naturschule MV
Maika Hoffmann
Schatterau 11 a
23966 Wismar

Telefon: 0160 / 753 373 8
E-Mail: info@in-natura.de
www.in-natura.de

IN NATURA bietet in den Bereichen Bildung, Begleitung und Naturerleben verschiedene Veranstaltungen an. Maika Hoffmann, Gründerin von IN NATURA, ist eine anerkannte NUN-Bildungspartnerin für Nachhaltigkeit in M-V und u. a. zertifiziert in den Bereichen Waldpädagogik, NaturSpielpädagogik, Systemische Prozessgestaltung in der Natur sowie Natur- und Landschaftsführung. Seit mehreren Jahren ist sie in diesem Bereich als Dozentin in der Fort-, Aus- und Weiterbildung pädagogischer Fachkräfte sowie als Fach- und Praxisberaterin tätig.



Norddeutsch und nachhaltig:
Mit Bildung Zukunft sichern!

STAATLICH ANERKANNTE
EINRICHTUNG DER
WEITERBILDUNG IN M-V



09/2019 – 08/2021

Berufsbegleitende, praxis- und
handlungsorientierte Fachqualifikation

INFOVERANSTALTUNG AM 27. MAI 2019
um 17.00 Uhr im Gutshof Friedrichswalde
Vor Anmeldung bitte an **IN NATURA!**



Wissenschaftliche Beratung:
concept futur
Dr. Beate Kohler



Ganzheitliche
NATURBILDUNG

Von der Naturkompetenz zur Gestaltungskompetenz

NATURBILDUNG ist für uns das Zusammenwirken von Naturerfahrung, ökologischem Lernen und Bildung für nachhaltige Entwicklung. Dementsprechend orientieren sich die Inhalte der Module an den hierfür notwendigen ökologischen und pädagogischen Kompetenzen und setzen diese konsequent in Bezug zu Nachhaltigkeitsthemen. Dabei schlagen wir auf kreativ-spielerische Weise die Brücke von der Naturerfahrung über naturwissenschaftliche Zusammenhänge hin zur Lebenswelt der Kinder. Die Teilnehmenden werden befähigt, Bildungs- und Lernprozesse insbesondere von Kindern im Alter von 0 – 12 Jahren und darüber hinaus hinsichtlich Bildungskonzeptionen, Bildungs- und Rahmenplänen für Kindertagesstätten und Schulen ganzheitlich zu gestalten und professionell zu begleiten. Das Konzept der Ganzheitlichen Naturbildung weist eine vielschichtige Praxis-Theorie-Verknüpfung auf und bietet den Teilnehmenden einen hohen Anteil an selbsterfahrendem Lernen.

Lerninhalte der Module

- **Naturerleben** – Methodik und Didaktik der Naturbildung, biologische und ökologische Grundlagen
- **BNE** – Theorie und Praxis einer Bildung für nachhaltige Entwicklung
- **Pädagogik** – Methodenrepertoire zur Verknüpfung von naturwissenschaftlichem und pädagogischem Fachwissen in und mit der Natur

„Das kleinste Samenkorn trägt das große Ganze in sich.“
Friedrich Fröbel

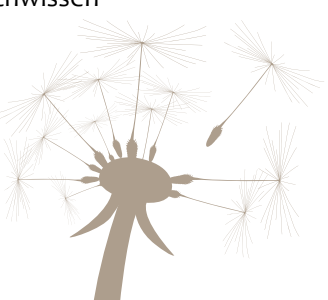

1 12. – 14. SEPTEMBER 2019

Vielfalt Naturerleben

Einführung in Theorie und Praxis der Naturbildung

9 3. – 5. SEPTEMBER 2020

Wildnis erleben

Natur hautnah

2 17. – 19. OKTOBER 2019

Die Natur, der Mensch, die Nachhaltigkeit

Einführung in die Grundlagen der BNE

10 15. – 17. OKTOBER 2020

Natur, Gesundheit und Kunst

Natürlich heilen, natürlich kreativ sein

3 28. – 30. November 2019

Mythen, Märchen und Geschichten

Wurzeln unserer Kultur

11 19. – 21. NOVEMBER 2020

Wilde Tiere unserer Wälder

Von der Ökologie zur Nachhaltigkeit

4 16. – 18. JANUAR 2020

Der Wald, seine Bäume und Sträucher

Mythologie und Heilwirkung

12 14. – 16. JANUAR 2021

Wunschmodul Naturbildung

5 27. – 29. FEBRUAR 2020

Naturklänge

Rhythmus, Gesang und Klang in und mit der Natur

13 25. – 27. FEBRUAR 2021

Vielfalt unserer Naturräume

Wälder, Moore, Wiesen und Meer

6 2. – 4. APRIL 2020

Naturtheater

Theaterspiele in und mit der Natur

14 8. – 10. APRIL 2021

Wunderwelt Boden

Einheimische Insekten und ökologische Zusammenhänge

7 7. – 9. MAI 2020

Die vier Elemente

Schätze unserer Erde

15 27. – 29. MAI 2021

Natur und Poesie

Von der Sinnlichkeit der Natur

8 10. – 12. JUNI 2020 / ACHTUNG! MI – FR

Wilde Natur

Wilde Kräuter, wilde Küche und wilde Bienen

16 9. – 13. AUGUST 2021

Abschlussmodul / Kolloquium

(Anerkennung als Bildungsurlaub möglich)

BNE-Themen / Handlungsfelder

- Biodiversität
- Klimawandel
- Nutzung der Natur als Lebensgrundlage durch den Menschen
- Nachhaltiger Warenkorb
- Ernährung
- Wechselwirkungen und Zusammenhänge der Natur-Mensch-Beziehung

Zielgruppen

- PädagogInnen in Kindertageseinrichtungen, Grundschulen, Förder- und Sonderschulen, Orientierungsstufen, Kindertagespflege
- Pädagogische MitarbeiterInnen in Jugend-, Natur-, Umwelt- und Tourismuseinrichtungen
- NaturwissenschaftlerInnen in pädagogischen Arbeitsfeldern
- Ergotherapeuten und Interessierte



Dozententeam

Unsere DozentInnen bringen wissenschaftliche und vielfältige Praxiserfahrungen in die zweijährige Weiterbildung ein und stehen in ständigem Austausch miteinander.

Zertifikat

Unter Einhaltung der Richtlinien zur berufsbegleitenden Weiterbildung «Ganzheitliche Naturbildung» und deren erfolgreicher Durchführung erhalten Sie abschließend ein Zertifikat mit Angaben über Art, Inhalt und Umfang* der Weiterbildung. Sie erhalten zu Ihrer Berufsbezeichnung die Ergänzung:

«**Fachqualifikation Ganzheitliche Naturbildung**»

*) ca. 425 UE Präsenzzeit plus individuelle Praxisstunden

Diese Modulübersicht ist nicht vollständig. Ausführlichere Informationen sind auf Anfrage erhältlich. Änderungen vorbehalten